

Bauanzeige

gemäß §10 der Bauordnung von 1933, Durchbruch einer Tür in einer unbelasteten Außenwand und Errichtung eines provisorischen Windfangs auf dem Grundstück Lindenhof Kolonie XXXXXXXXXX 9/161 Herrn W. Bense gehörig

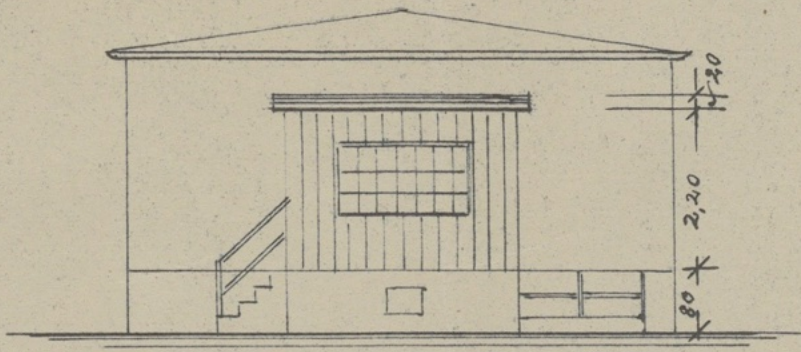

Ansicht

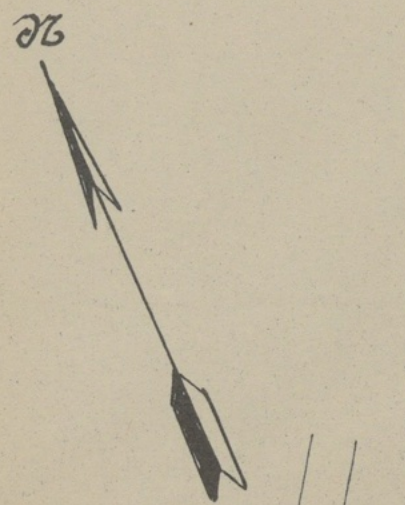
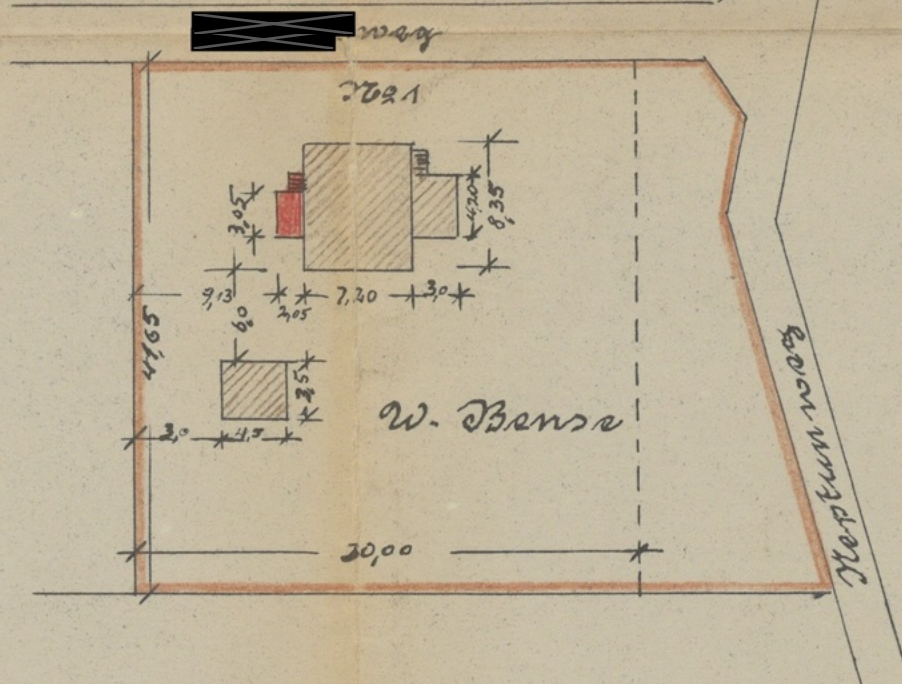

Lageplan 1:500

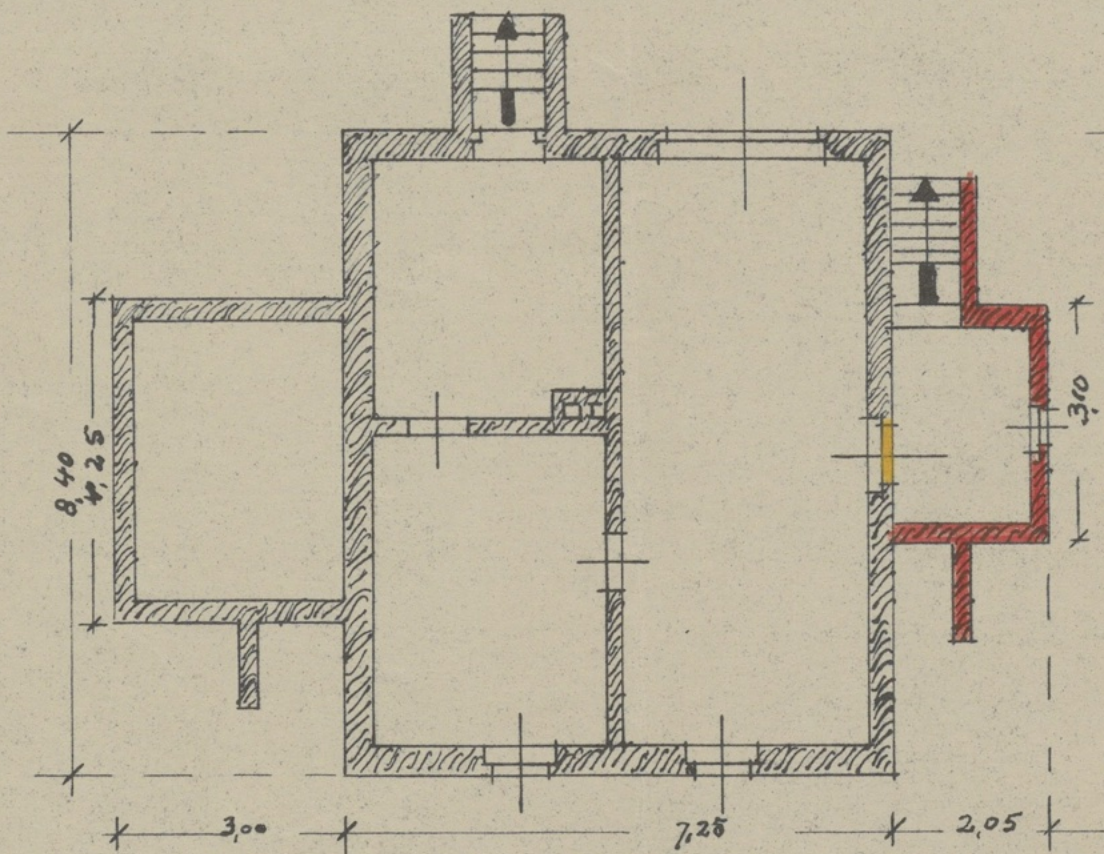

Kellergeschoss

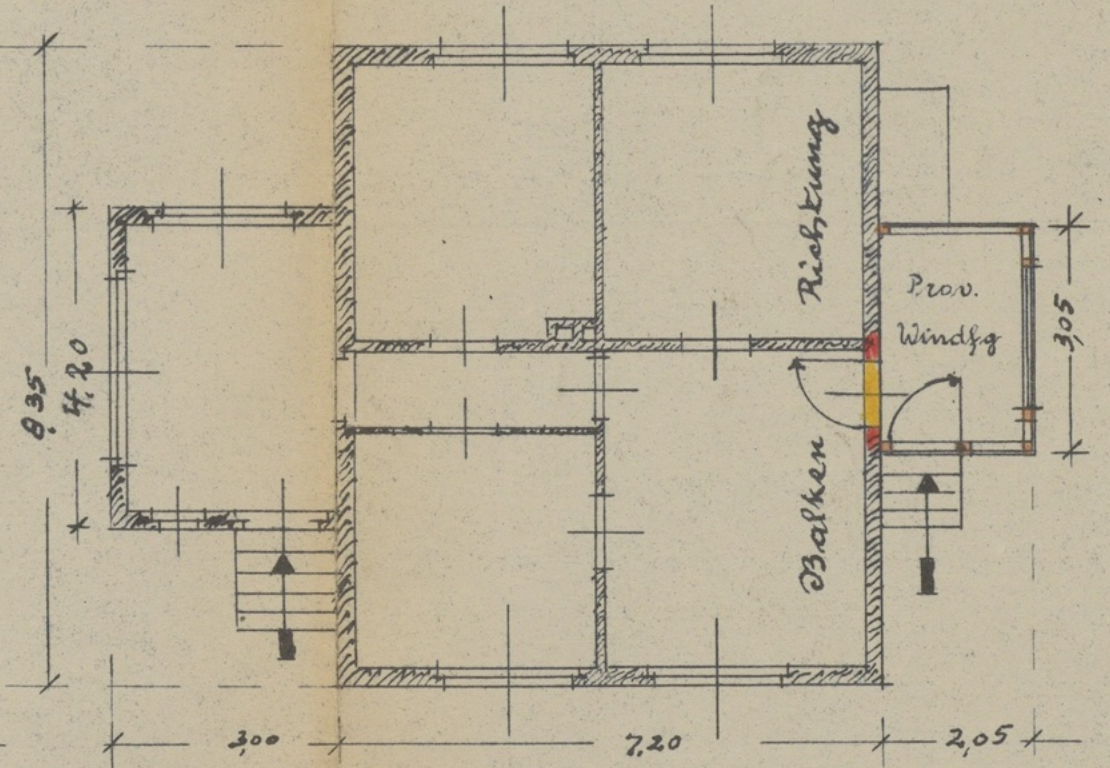

Erdgeschossquerschnitt

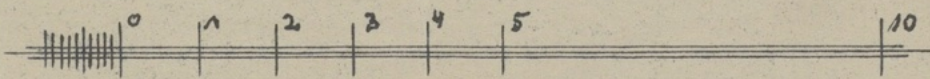

M. 1:100

Gr. Ottersleben - Lindenhof, den
Der Bauanzeige erstattende