

Zuführung zum Nebenraum Unterpflanzraum auf einer Baumganzelle des Flankierendes Haupt Saal
 Baupl., Groß-Ostschleibum-Länderhof, [redacted] Nr. 1. Maßstab 1:50

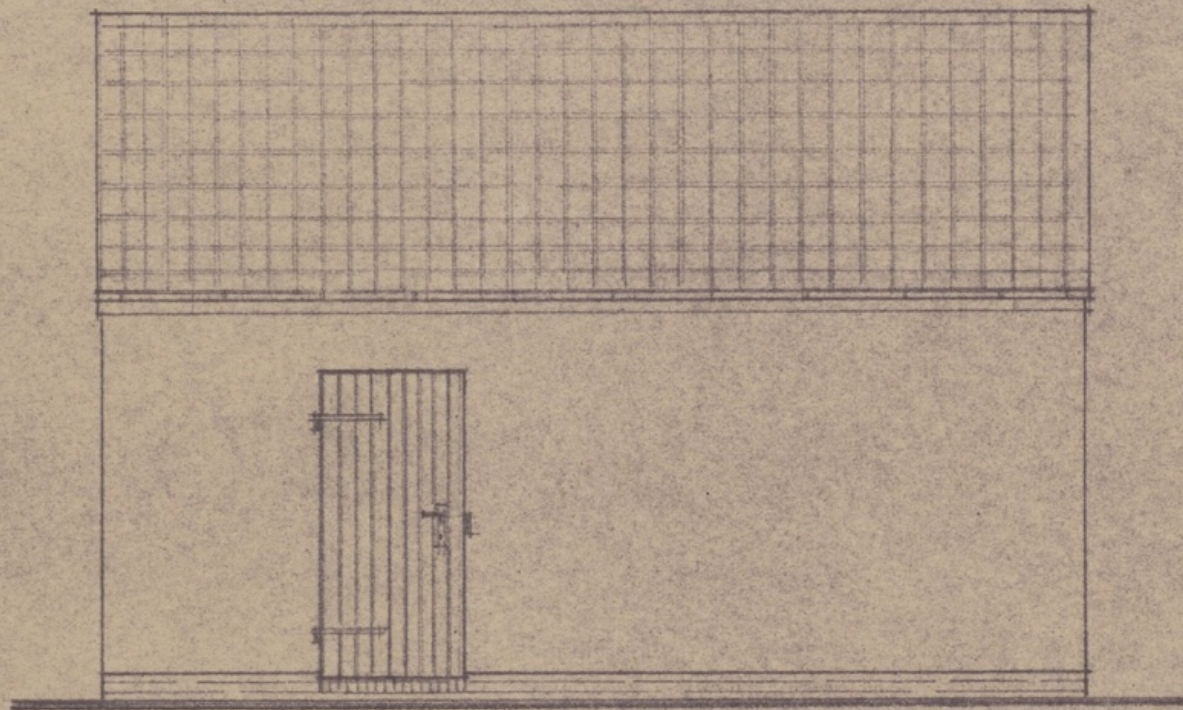

— Ansicht v. Süden —

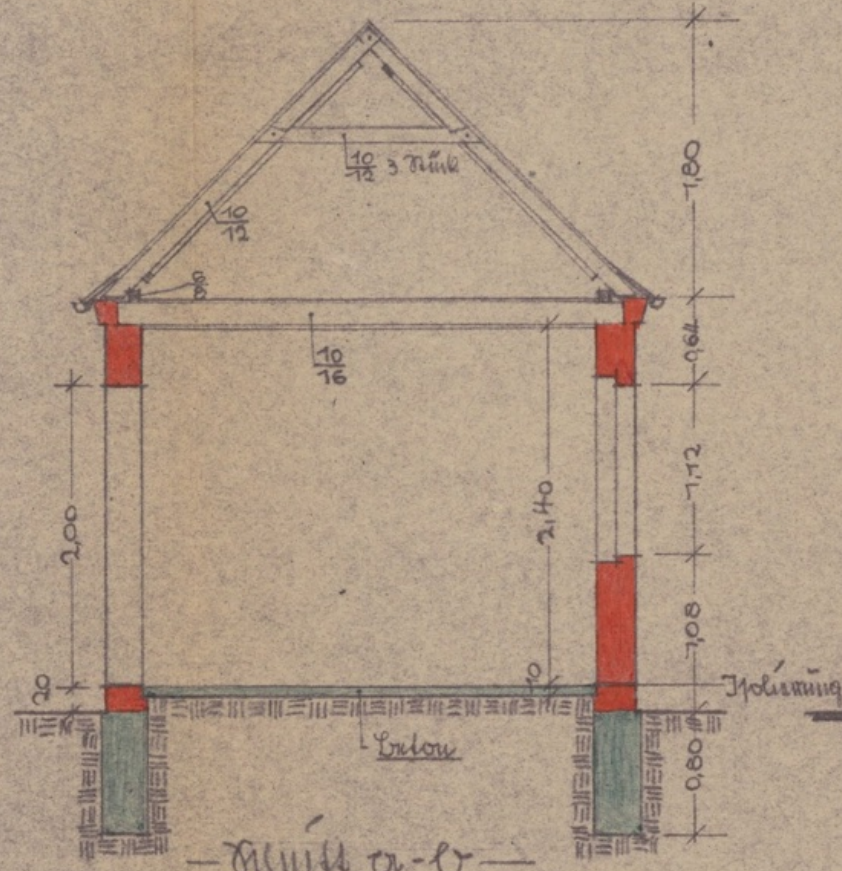

— Schnitt a-b —

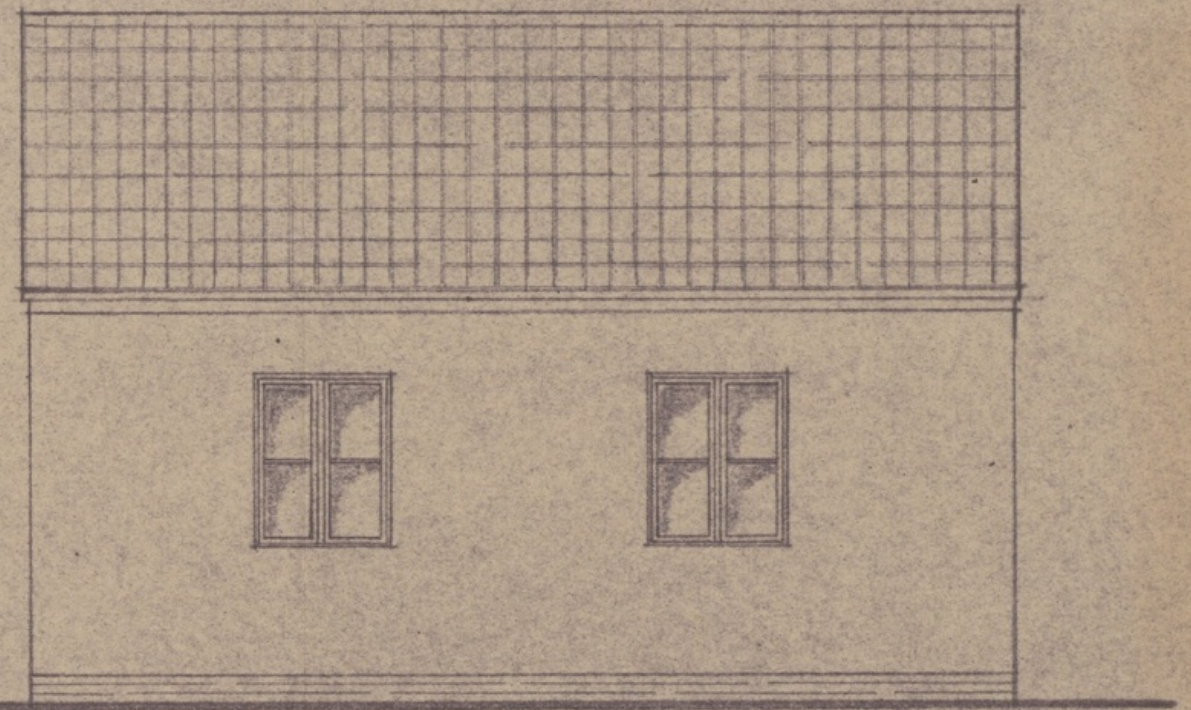

— Ansicht v. Norden —

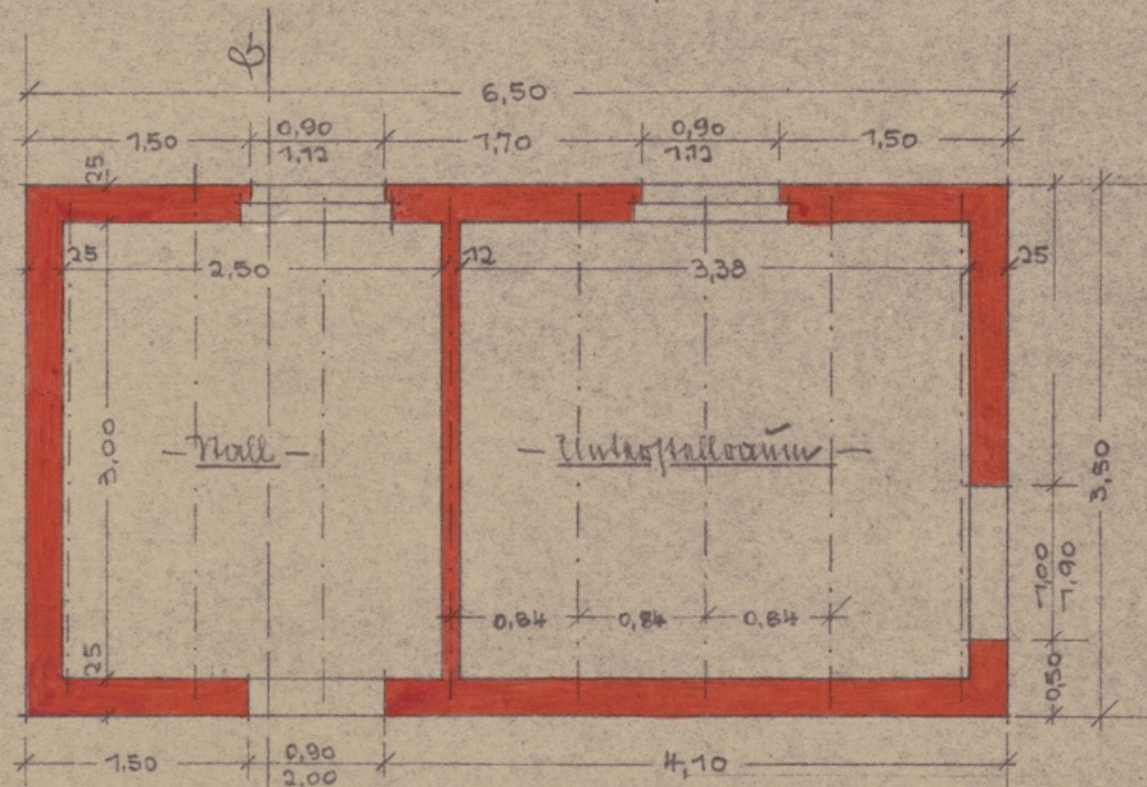

— Grundriß —

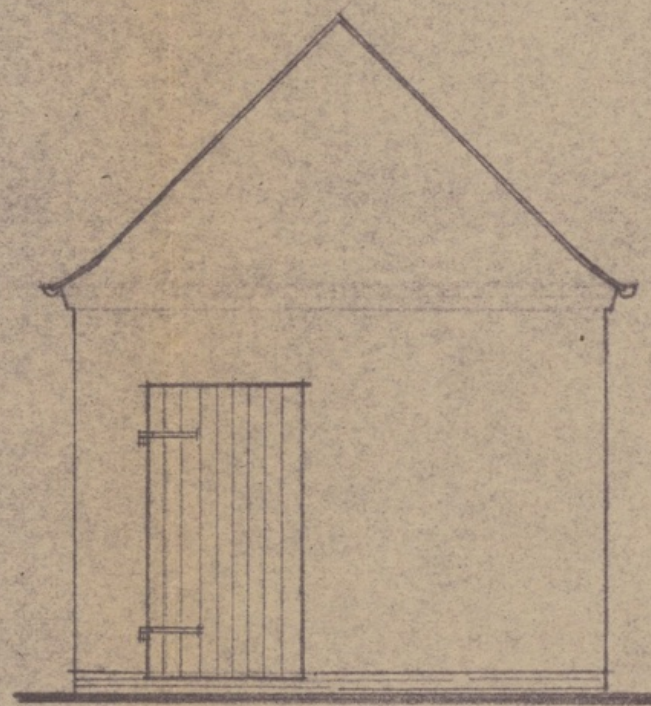

— Ansicht v. Osten —

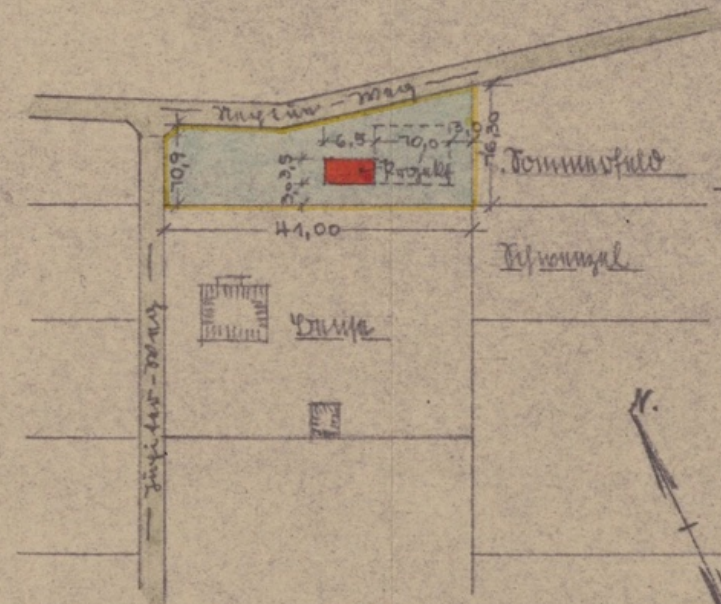

— Längsschnitt Maßstab 1:1000 —

— Groß-Ostschleibum, am 9. Oktober 1941. —

Der Bauherr:
 Herr Bense

Der Planverfasser:
 Paul Benz, Architekt
 Gr. Ottersleben, Leichstraße 4
 Telefon 42921

Entworfen bei der Bauverwaltung der bildenden Kunst, Berlin