

Ergänzungszeichnung

zum Bau eines vorstädtischen Kleinsiedlungshauses für Herrn Willi Bense auf seiner Parzelle in der Gemarkung Benneckenbeck: Grundbuch Band I Bl. 128

Baupolizeilich geprüft.
Groß-Ottersleben, den 5. Nov. 1934.

J. Kuntze
Architekt als techn. Angestellter

Nr. 207/8 206/8

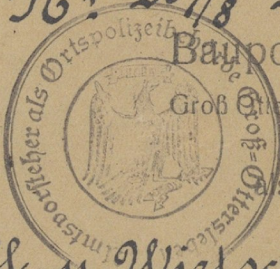

Baupolizeilich genehmigt.
Groß-Ottersleben, den 6. Januar 1934
Der Amtsvorsteher
der Ortspolizeibehörde.

Stall- u. Wirtschaftshaus.

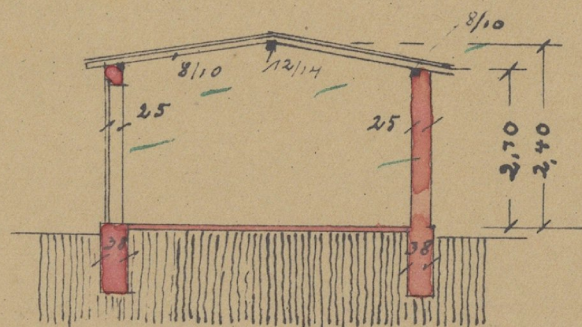

Schnitt a-b

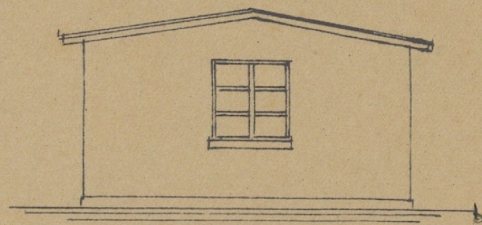

Westansicht

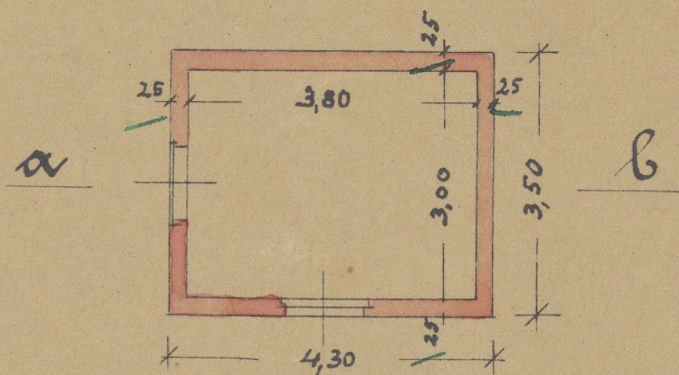

Grundriss.

Magdeburg, den 19.9.33

M. 1:100.

Der Bauherr:
Willi Bense.