

Übersichtsbild des Kellergrundrisses

10. Garten Villa Lutz, Dessau-Venedig, [redacted] 1
Bl. 1/50

Maßstab 1:1000

Grundriß Nr. 1128 Plan 207/B u. 206/B

17

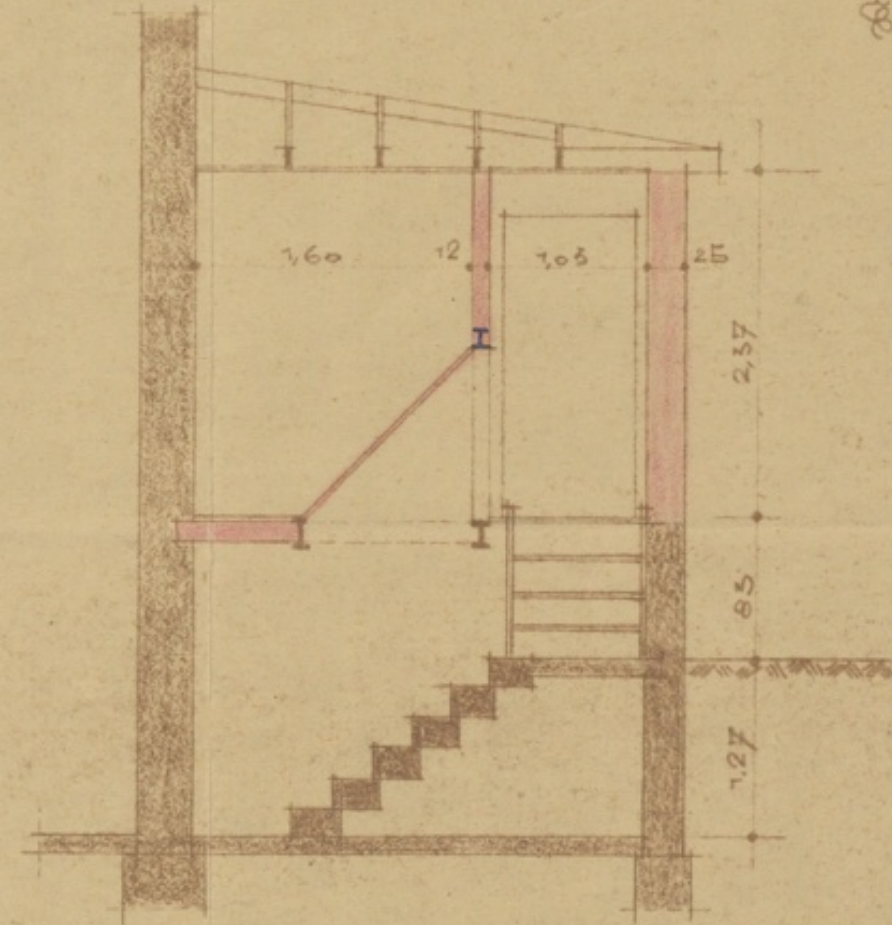
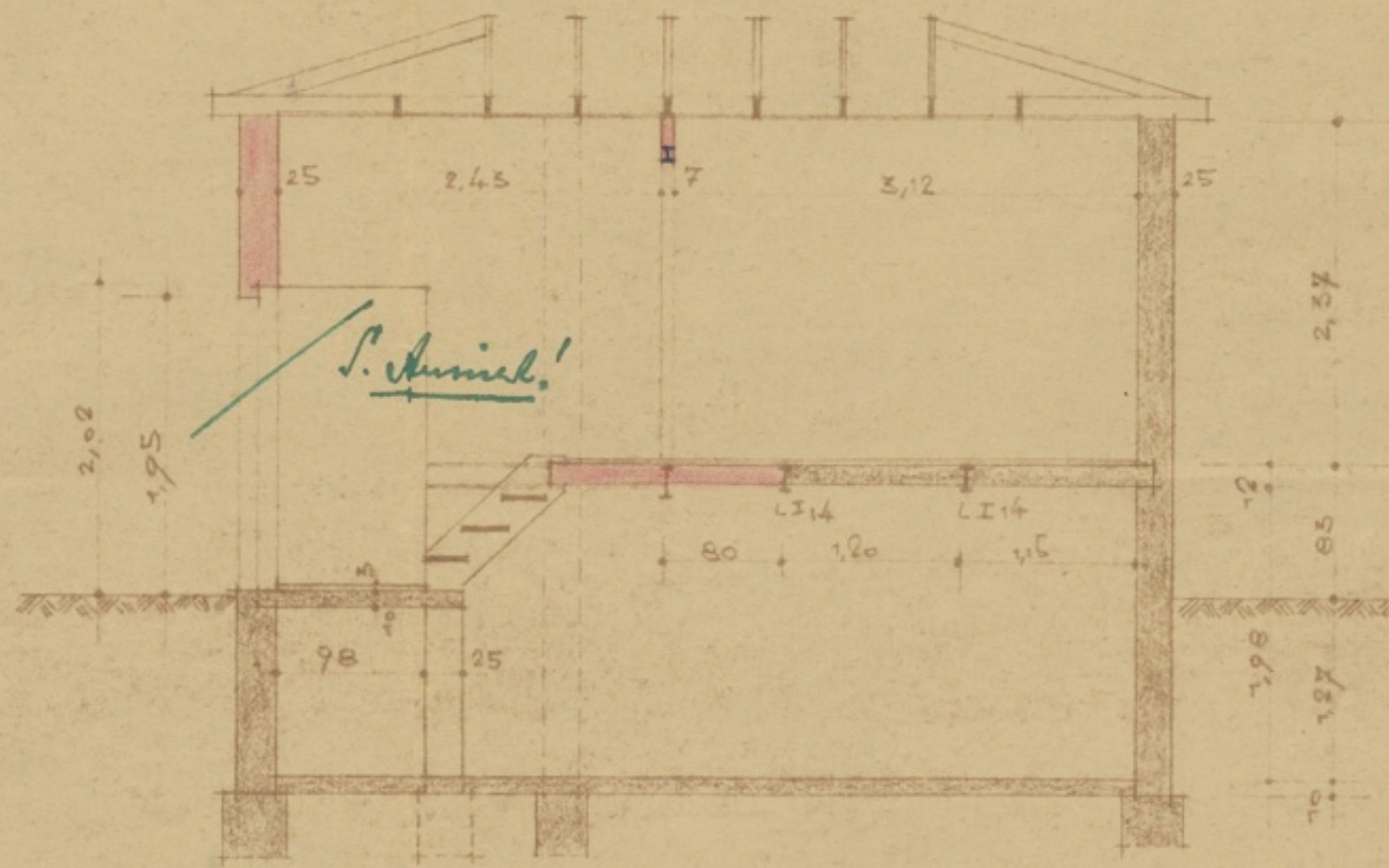
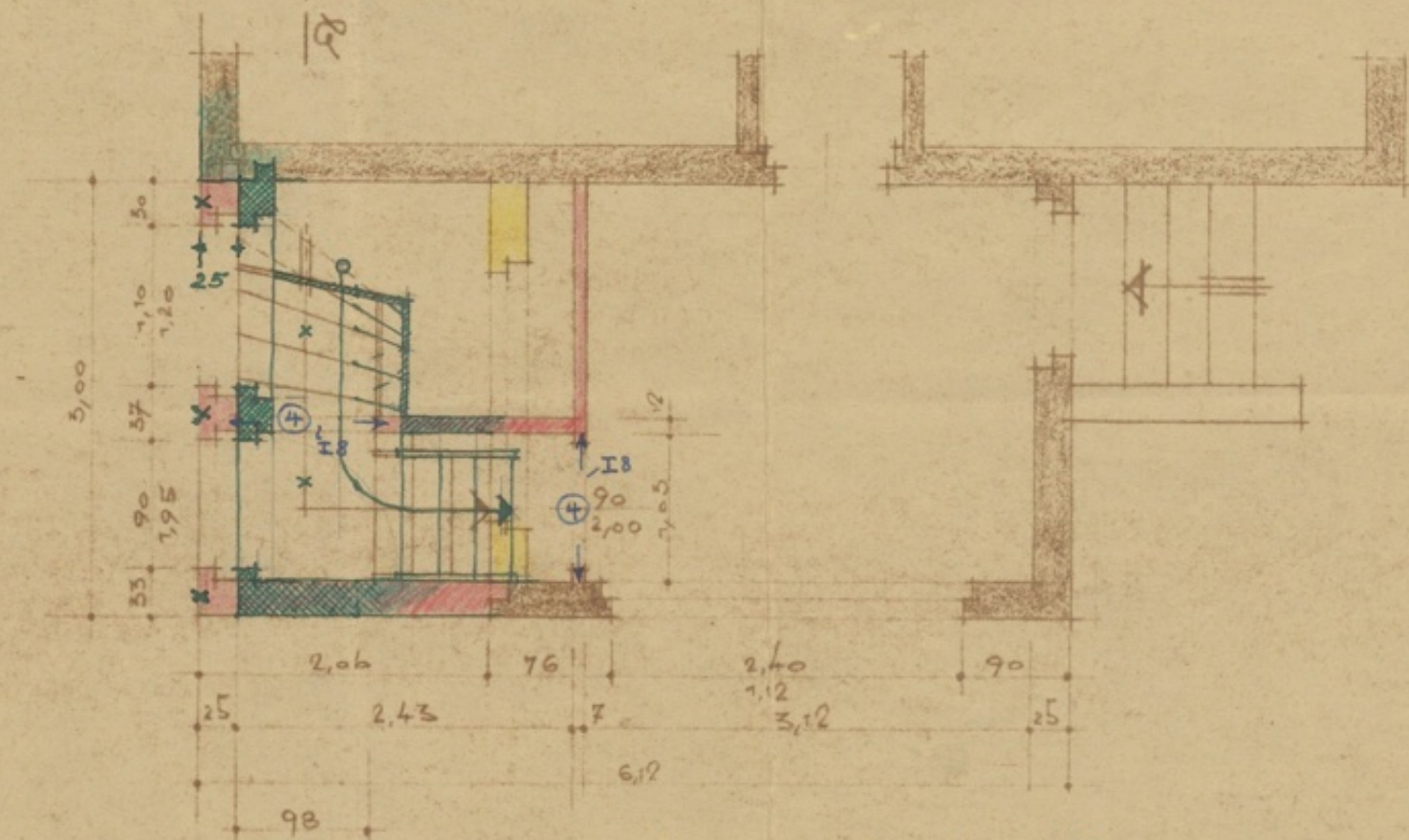
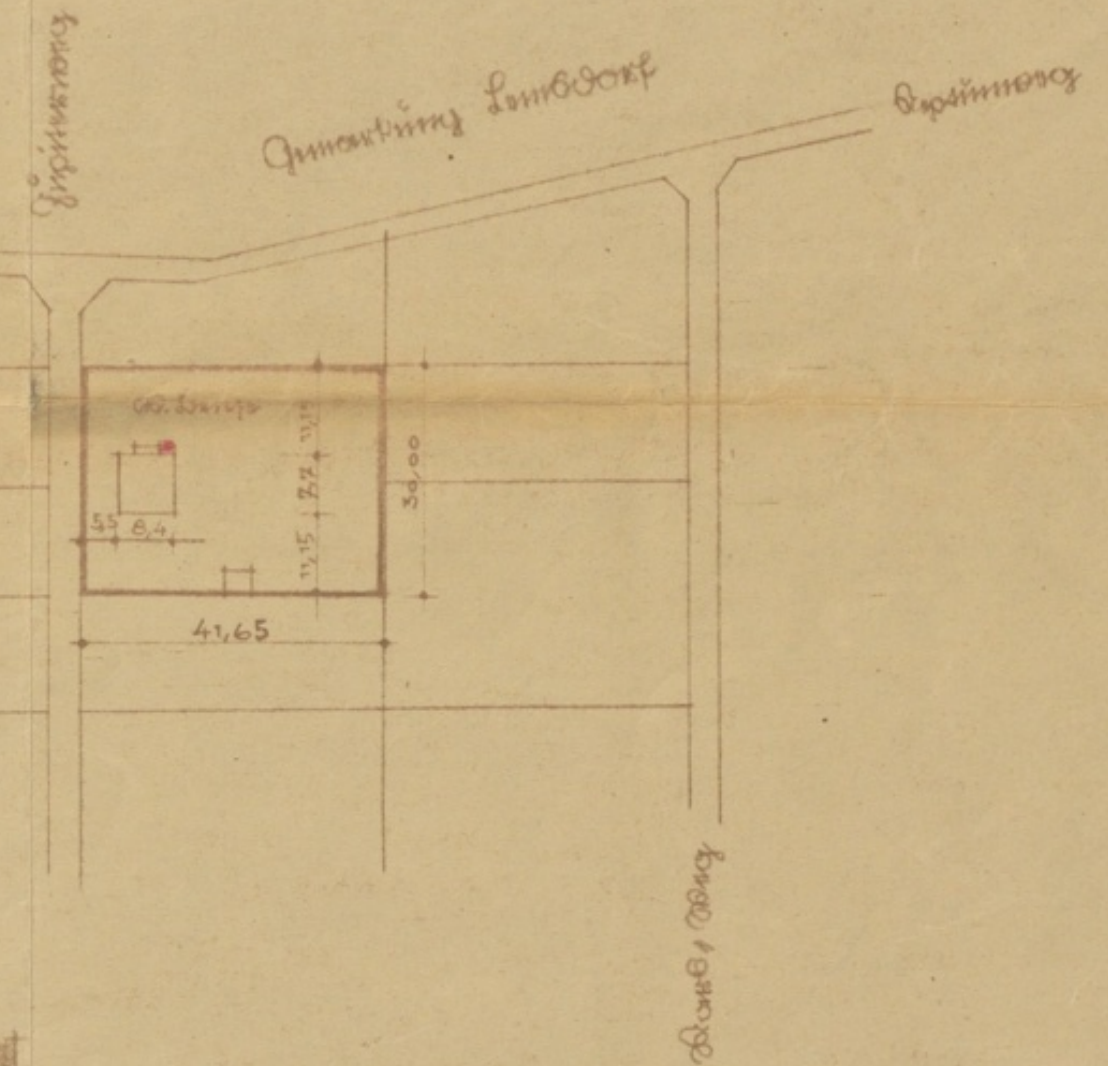
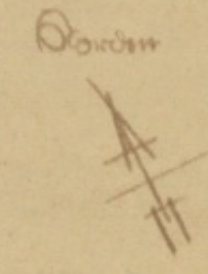
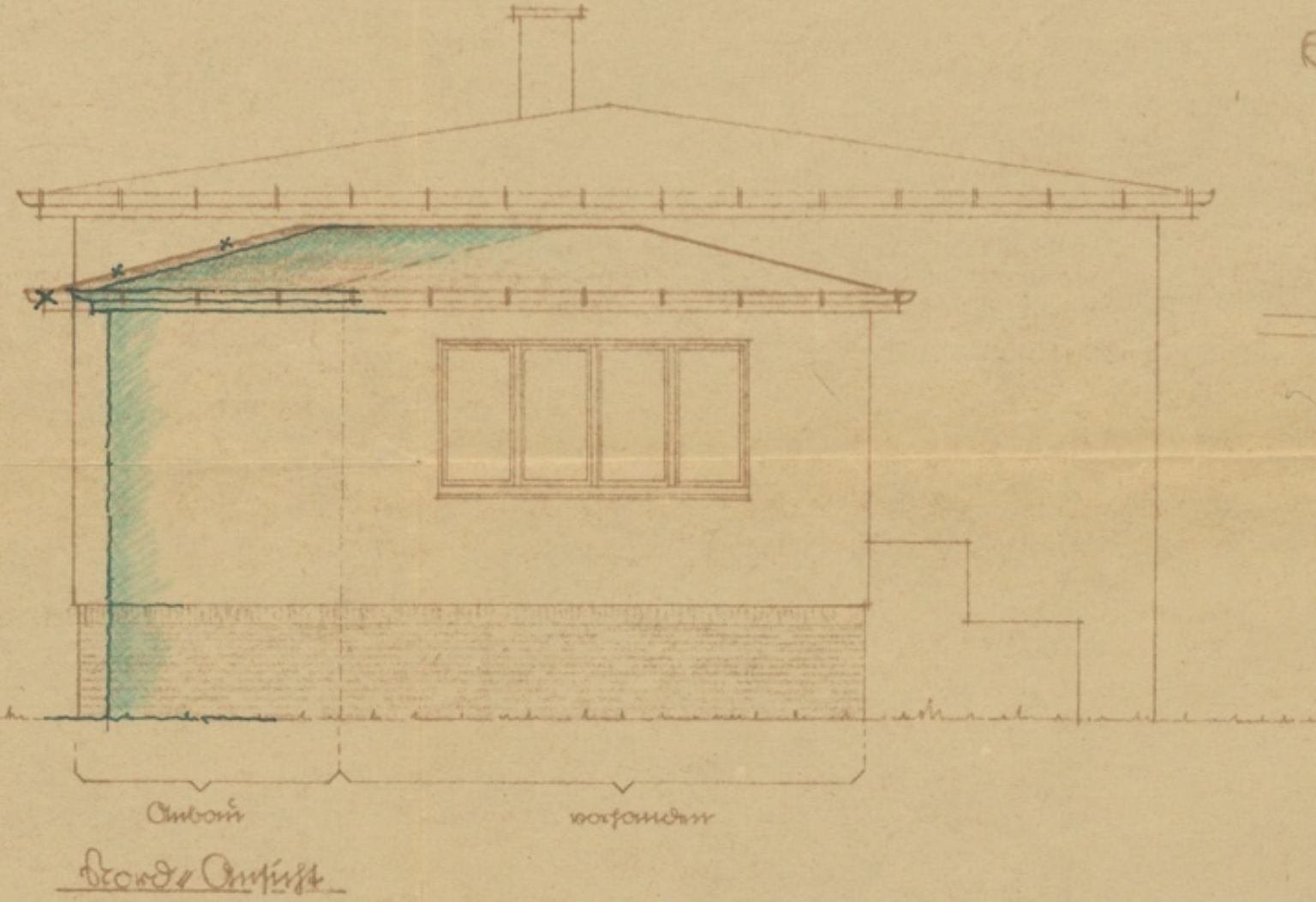
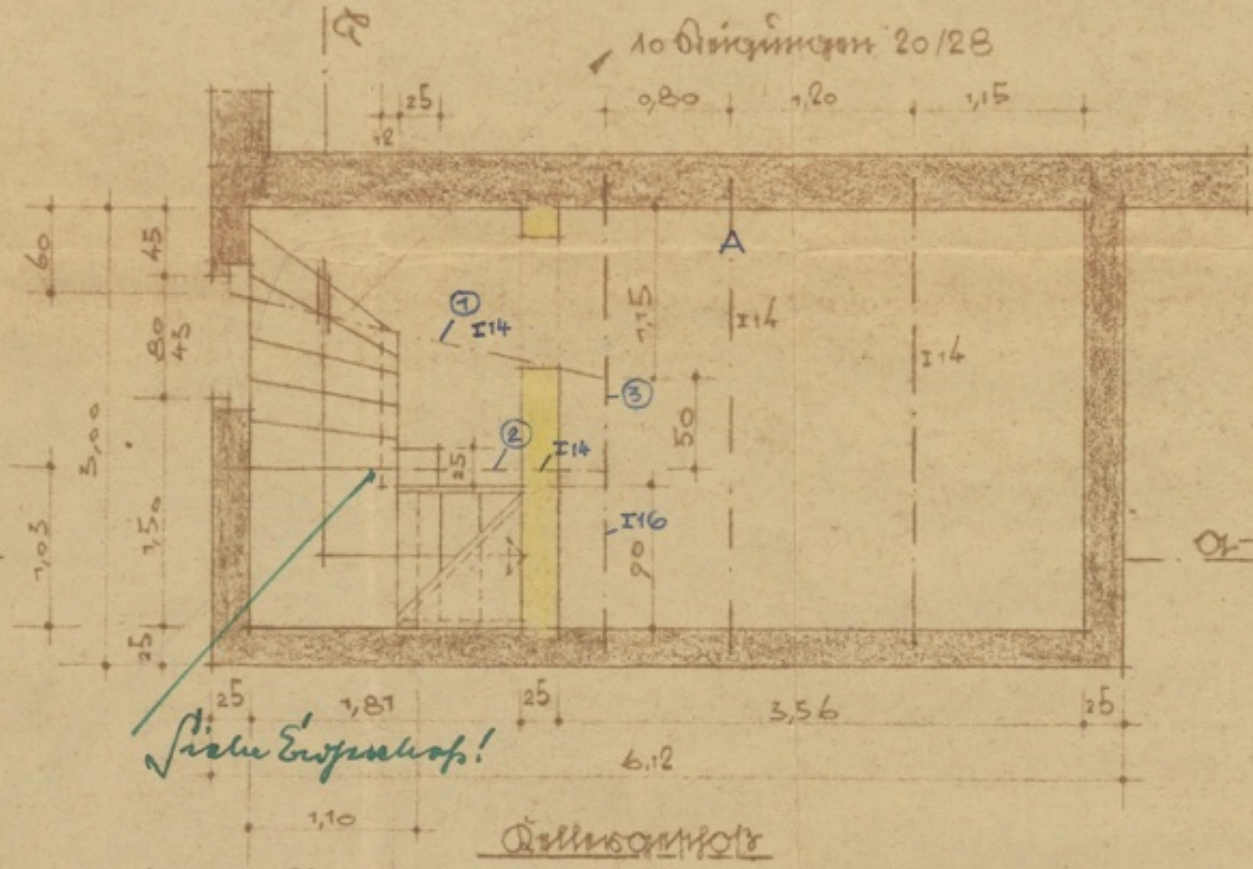

Gezeichnet von [redacted] für die Bauverwaltung
am 27.7.1960

Architekt
Rat des Stadtbezirks Südost
der Stadt Magdeburg
Stadtbezirk Südost
Baumarkt

Schnitt 01/01

Schnitt 02/02

Dessau-Venedig, am 1.3.1959

Der Zeichner: Willi Deme
S. D. Überprüfer: [redacted]
Dan-Ing.

