

Planungsstand Genehmigung			
Projekt Errichtung eines Reihenhauses mit vier Wohneinheiten			
Woltersdorfer Straße, 39175 Biederitz			
Platzblatt: Ansicht Nord und Ost			Freigegeben
Baubherr			Freigebe Bauherr
Planung			Freigebe Planer
		Architektur- und Ingenieurbüro Dipl.-Ing. Günter Janich Hamackstraße 16a 39175 Biederitz Tel: (03 92 92) 66 8 77 E-Mail: janichbuero@gmail.com	
Erstellungsdatum 16.03.2023	Projekt-Nr. / Plan-Nr. 2303 / 6	Mößstab 1:100	Planformat DIN A3

Süd

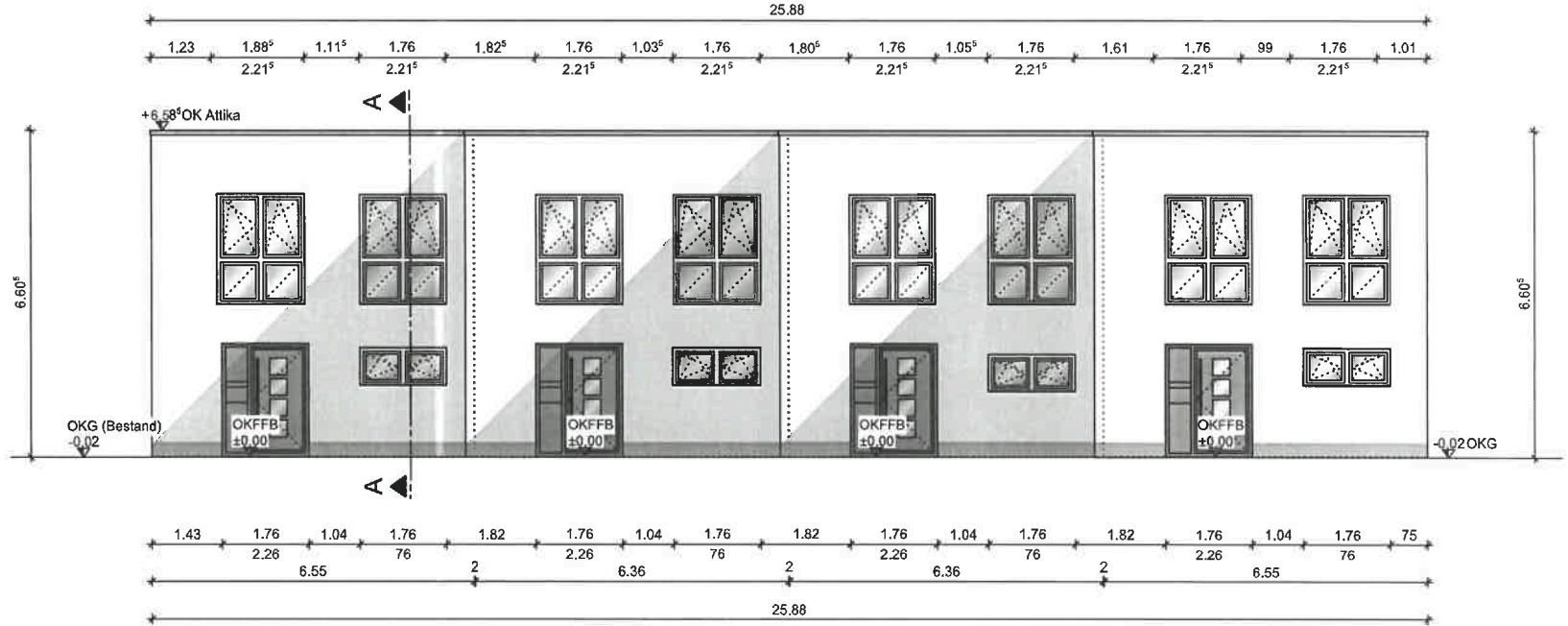

West

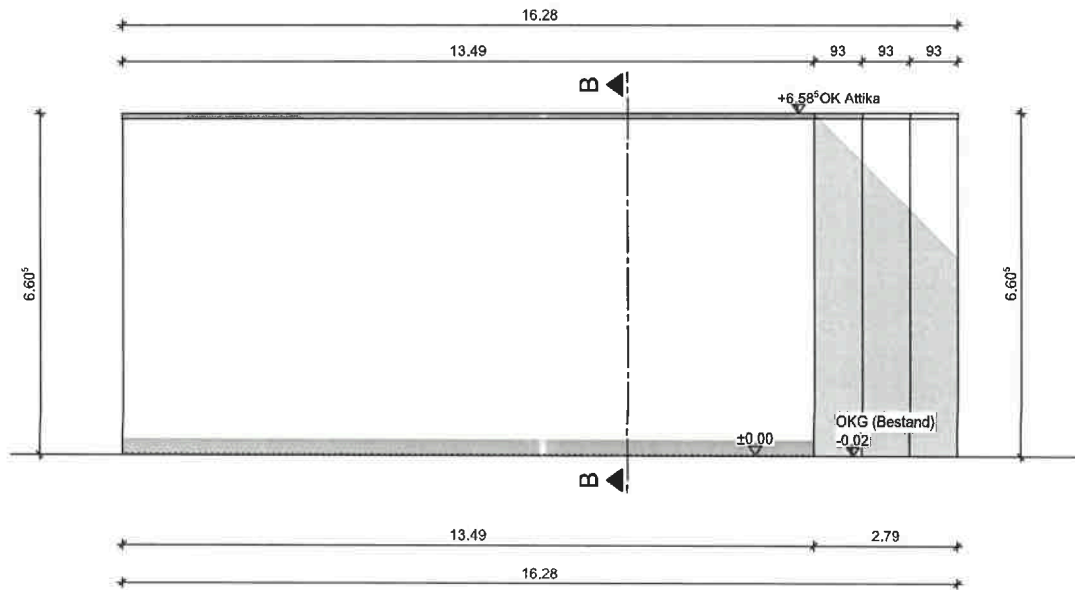

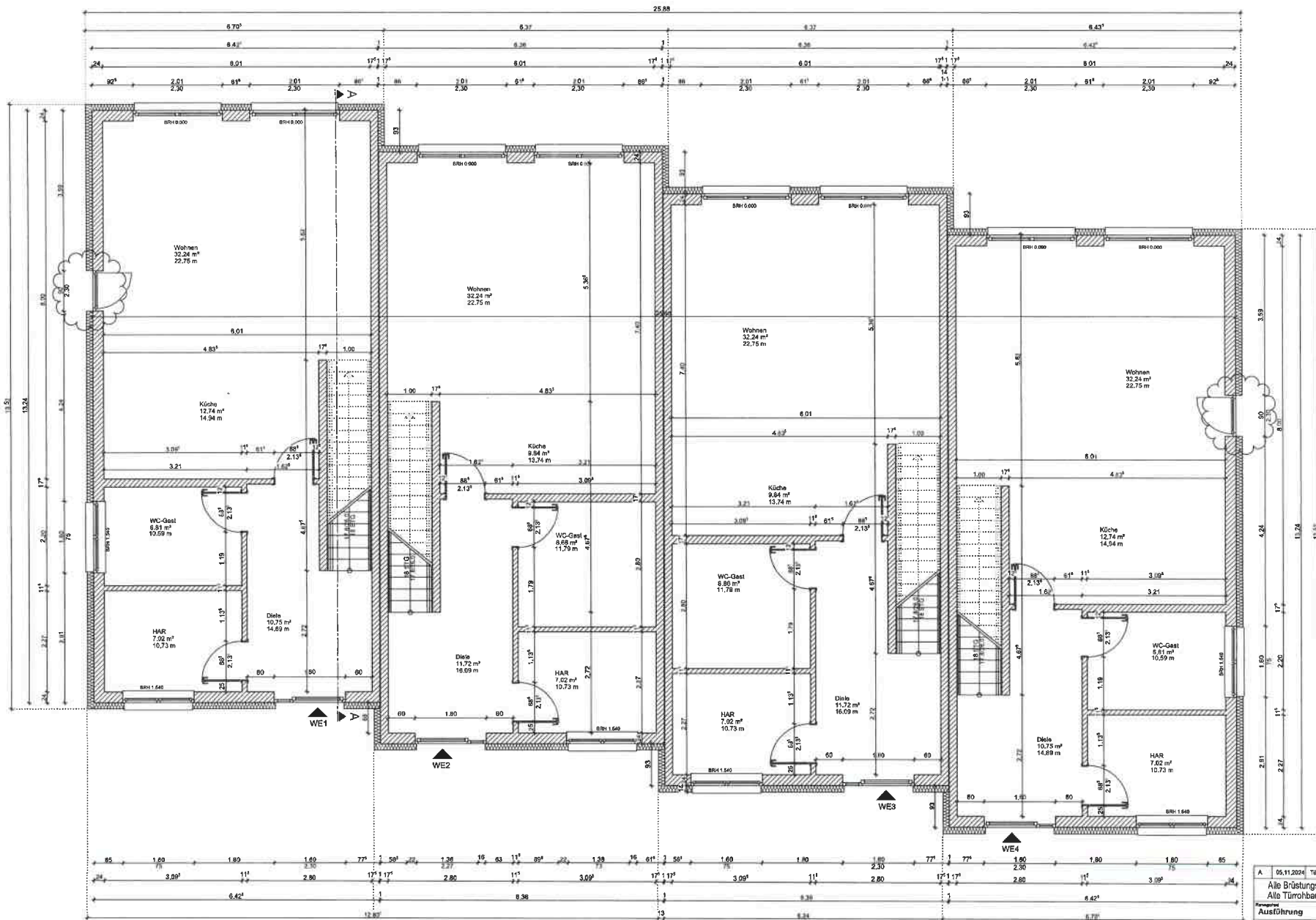

Planungsstand Genehmigung			
Projekt Errichtung eines Reihenhauses mit vier Wohneinheiten Woltersdorfer Straße, 39175 Biederitz			
Plan/Maßstab Ansicht Süd und West	Freigeber/Datei		
Architekt	Freigeber/Bauherr		
Planung	Freigeber/Planer		
	Architektur- und Ingenieurbüro Dipl.-Ing. Günter Janich Harnackstraße 16a 39175 Biederitz Tel: (03 92 92) 66 8 77 E-Mail: janichbuero@gmail.com		
	Erfassungsdatum 18.03.2023	Projekt-Nr. / Plan-Nr. 2303 / 5	Maßstab 1:100

H/B = 297 / 420 (0.12m²)

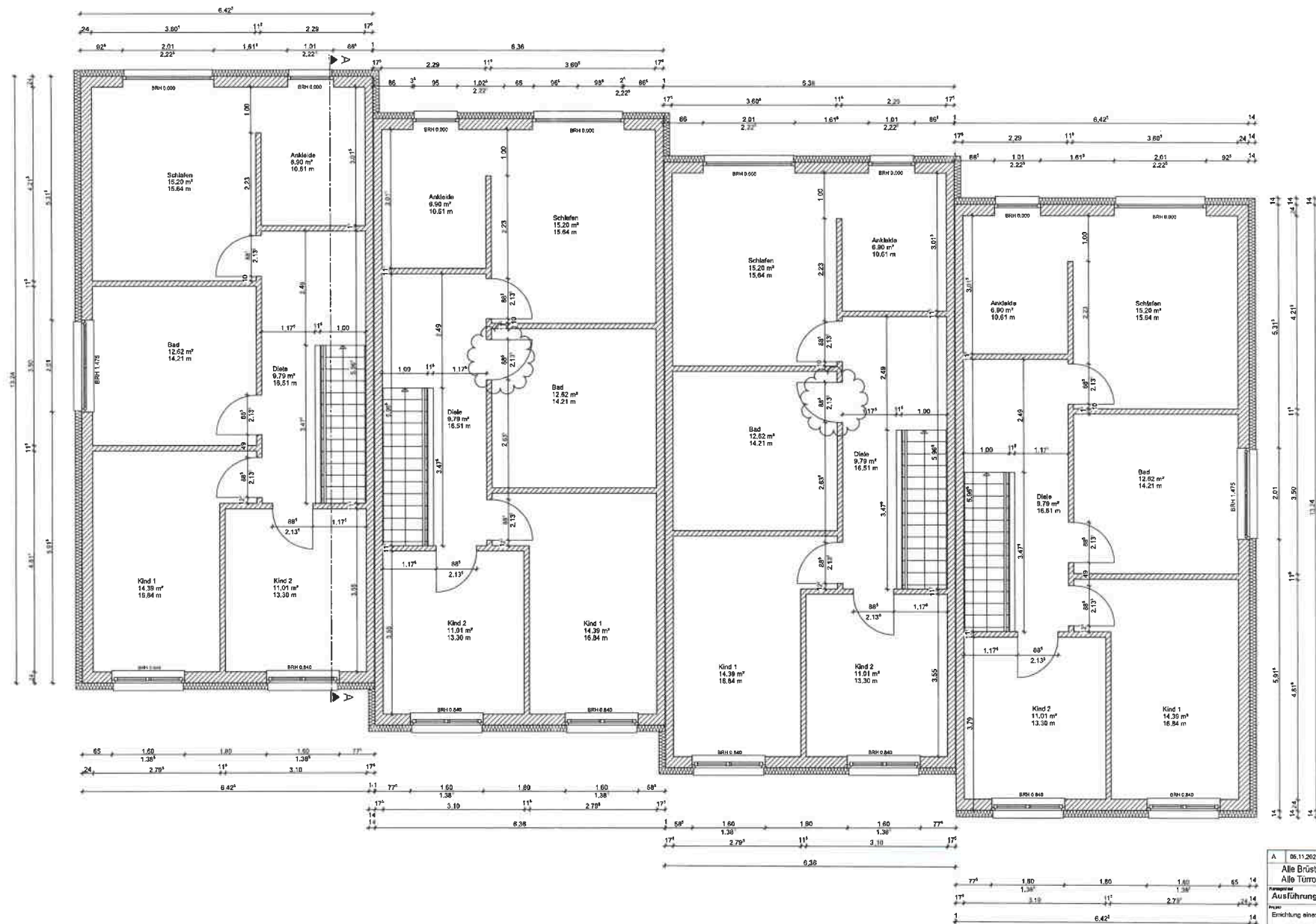

A	05.11.2024	Türen	H/S
Alle Brüstungshöhen beziehen sich auf Fertigfußboden! Alle Türbauhöhen beziehen sich auf Fertigfußboden!			
Ausführung			
Objekt: Errichtung eines Reihenhauses mit vier Wohneinheiten			
Wohnersdorf Straße, 39175 Siedentz			
Grundriss Erdgeschoss			
		Architekt- und Ingenieurbüro Dipl.-Ing. Günter Jäsch Hammerstraße 116 39175 Siedentz Tel: 09 20 22 16 9 77 E-Mail: jansch@guestwin.com	
Druckdatum:	12.05.2024	Projekt Nr. / Rev. Nr.:	2303 / 31
Blatt:	1/50	Maßstab:	1:50
Blattgröße:	200 x 100	Blattnummer:	1/50



A	06.11.2024	Türme Bad	HS
Alle Brüstungshöhen beziehen sich auf Fertigfußboden!			
Alle Türschwamböhen beziehen sich auf Fertigfußboden!			
Ausführung			
Errichtung eines Reihenhauses mit vier Wohneinheiten			
Wohnendorfer Straße, 33175 Biedertitz			
Grundriss Obergeschoss			
			
Architektur- und Ingenieurbüro Dipl.-Ing. Günter Jansich Mannsstraße 16a 33176 Biedertitz Tel: 053 92 501 558 77 E-Mail: g.jansich@arjg.de			
15.07.2024	Projekt / Plan-Nr. 2303 / 33	Auflage 1/56	Blattzahl 720/660

H/B = 500 / 700 (0.35m²)

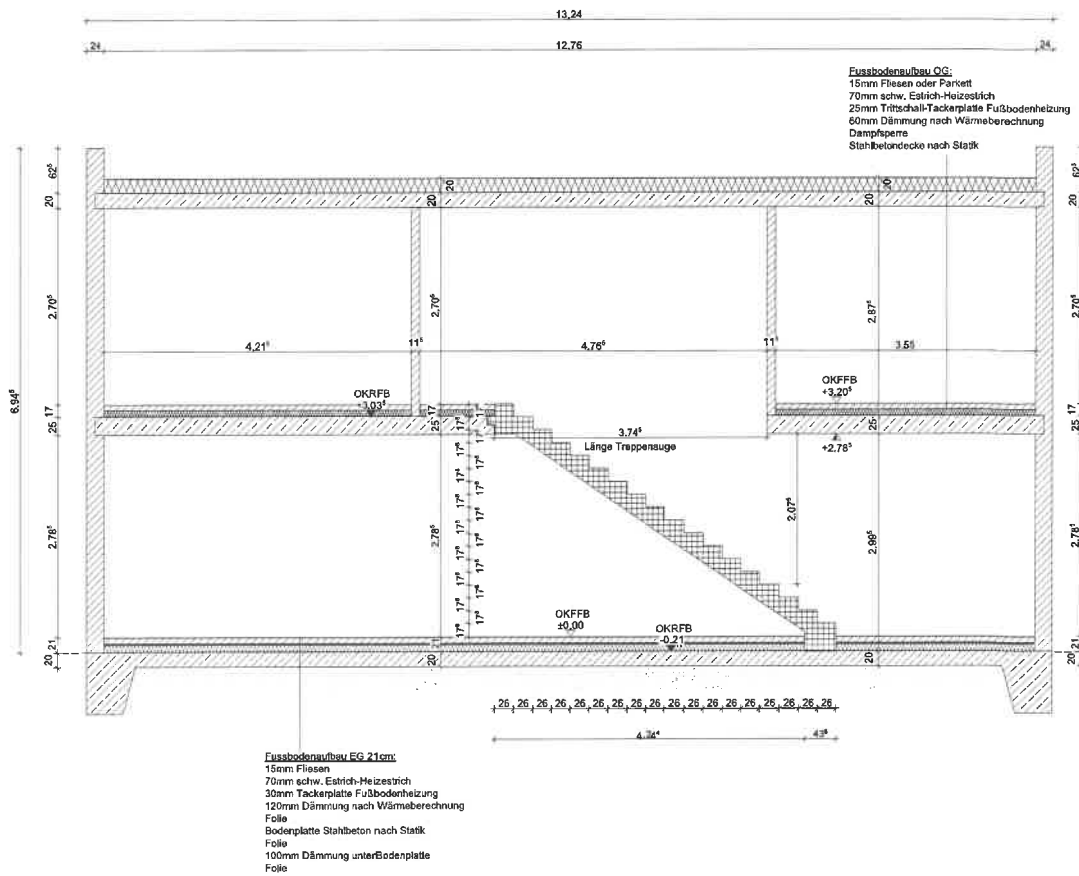

Schnitt A-A

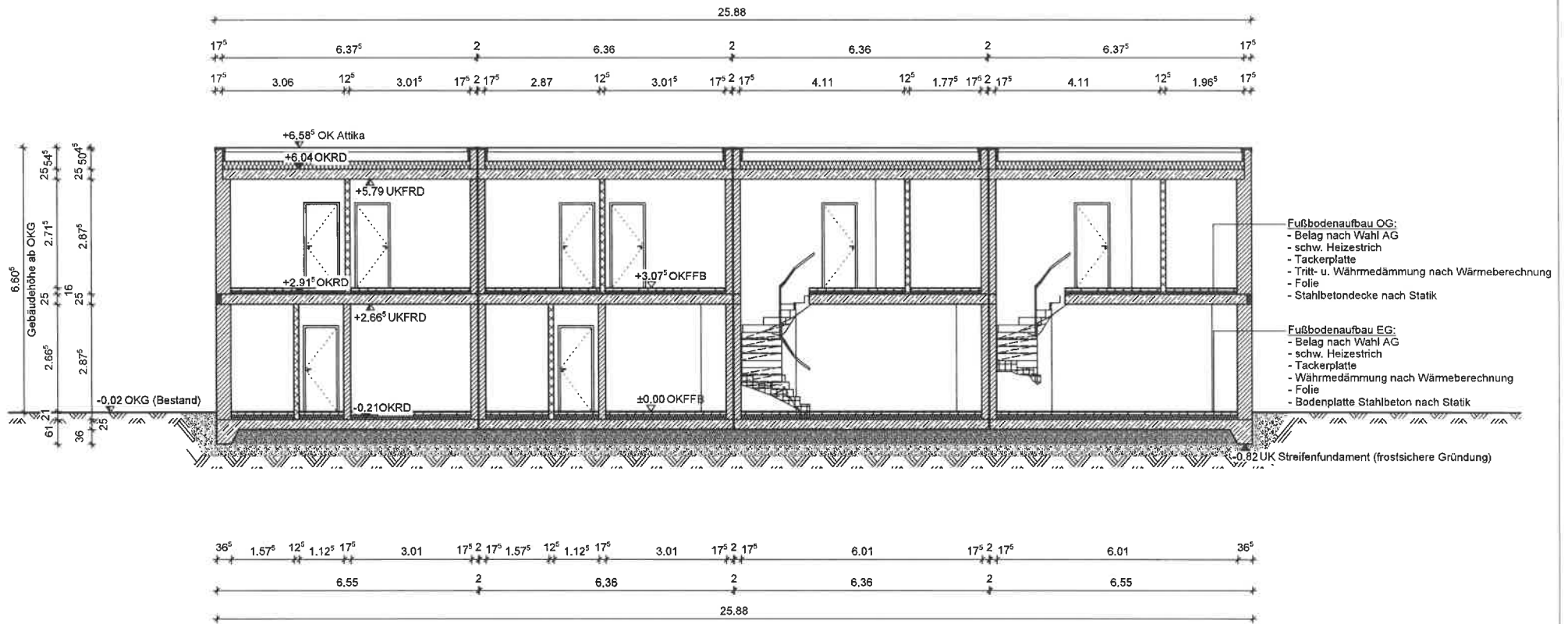

H/B = 297 / 420 (0.12m²)

Planungsstand			
Genehmigung			
Projekt			
Errichtung eines Reihenhauses mit vier Wohneinheiten			
Wollersdorfer Straße, 39175 Biederitz			
Planlabel			Freigebedatum
Schnitt B-B			
Bauherr			Freigebe Bauherr
[Redacted]			
Planung			Freigebe Planer
 Architektur- und Ingenieurbüro Dipl.-Ing. Günter Janich Harnackstraße 16a 39175 Biederitz Tel: (03 92 32) 66 8 77 E-Mail: janichbuero@gmail.com			
Erstellungsdatum	Projekt-Nr. / Plan-Nr.	Maststab	Planformat
16.03.2023	2303 / 4	1:100	DIN A3